

외국인 어린이와 보호자를 위한 진로 가이드스 2024

資料 / 자료

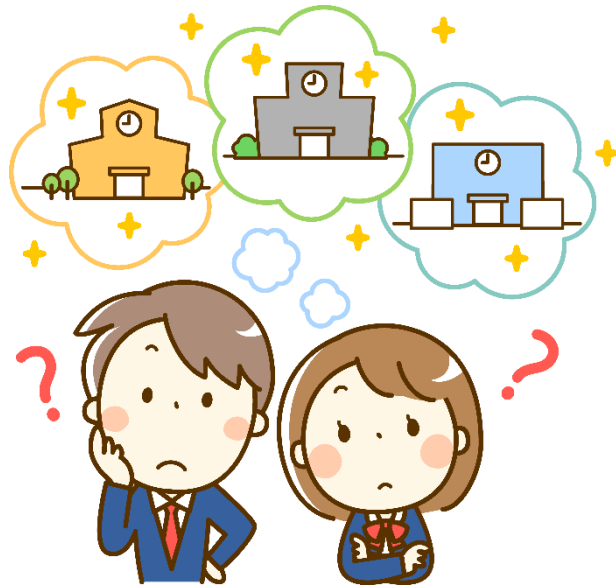

2024년 7월 27일(토) 13:00~16:30

나고야 국제센터 5층 회의실

主催: (公財) 名古屋国際センター

주최: (공익재단) 나고야 국제센터

共催: 名古屋市教育委員会

공동개최: 나고야시 교육위원회

後援: 愛知県教育委員会

후원: 아이치현 교육위원회

※본 자료의 기재내용은 2024년 7월 현재의 것입니다.



I 중학교 졸업 후의 진로에 대하여	1
II 중학교에 재학하고 있지 않은 사람의 진로에 대하여	10
【자료1】 공립 고등학교(전일제)의 A 그룹과 B 그룹에 대하여	11
【자료2】 과거 5년간의 입시문제를 볼 수 있는 곳	11
학교 소개	
나고야현립 나카가와 세이와 고등학교	12
학교법인 전파학원 나고야공학원 전문학교	13
나고야학원 나고야 정보전문학교	14
아이치현립 죠히쿠 츠바사 고등학교	15
나고야시립 공업고등학교 정시제 과정	16
나고야시립 츄오 고등학교 정시제 과정	17

I 중학교 졸업 후의 진로에 대하여

1 중학교 졸업 후의 주요 진로

중학교를 졸업하면 일을 하거나, 고등학교 등에 진학합니다.
대부분의 경우, 학력검사나, 면접을 봅니다.

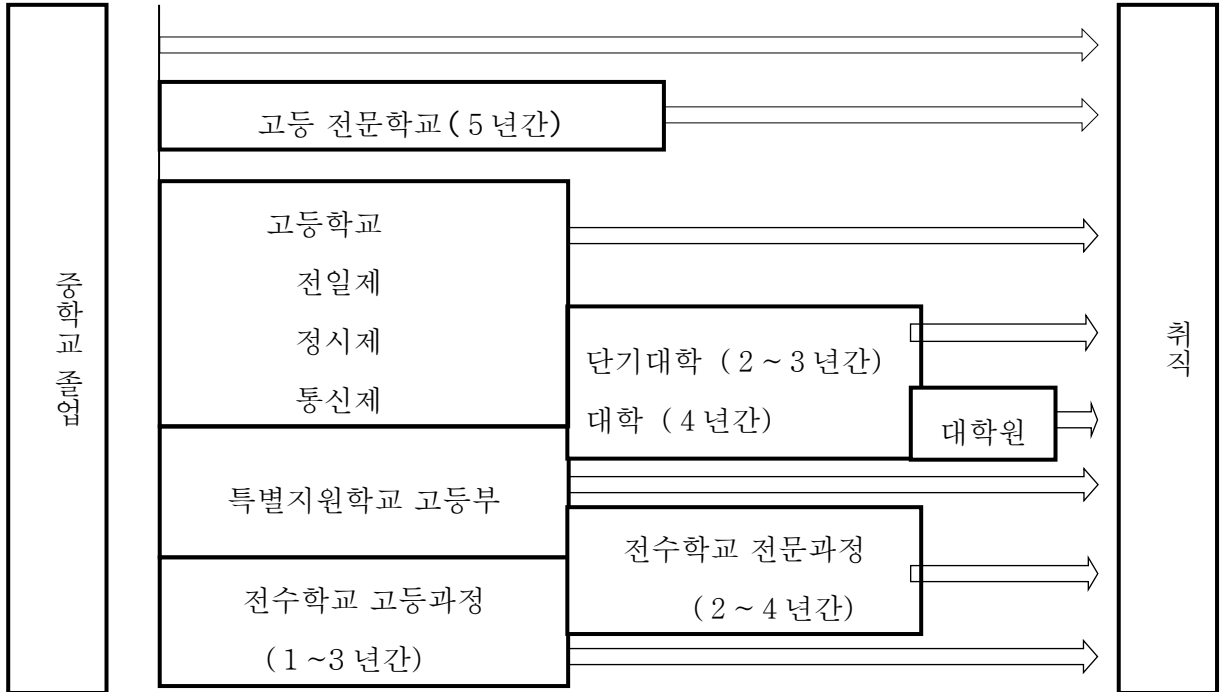

고등학교에 진학하여 졸업하면, 일을 할 수 있는 직업 수나 종류가 늘어납니다.



중학교를 졸업하지 않으면, 고교에는 진학할 수 없습니다.



중학교에 재학하고 있지 않은 사람은 10 페이지의
「II 중학교에 재학하고 있지 않은 사람의 진로에 대하여」를 봅시다.

이 자료에 나오는 단어



공립 ... 국가나 현, 시 등이 만들었습니다.

사립... 민간, 개인이 만들었습니다.

고사 / 시험... 테스트 * 검사도 「테스트」라는 의미로 사용합니다.

입시... 입학하기 위한 테스트

수검 / 수험... 입학하기 위해 테스트를 받는 것

2 고등학교의 종류

(1) 공립 고등학교와 사립 고등학교

공립 고등학교	사립 고등학교
<ul style="list-style-type: none"> ○ 보통과 외에 공업과 · 상업과 · 종합학과 등의 학과가 있습니다. ○ 정시제나 통신제도 있습니다. 	<ul style="list-style-type: none"> ○ 고등학교에 따라 교육 방침이 다릅니다. ○ 공업과나 상업과 등이 있는 학교도 있습니다.

(2) 그 외 고등학교 등

국립 고등학교나 국립 고등전문학교가 있습니다.
전수학교 고등과정에서는 고교 졸업자격을 취득하는 곳이 있습니다.

3 공립 고등학교에 대하여

※2024년 입학검사부터 Web 출원이 가능해졌습니다.



Web 출원 설명은 8 페이지의
「8. Web 출원에 대하여」에 있습니다.

(1) 전일제와 정시제

전일제	정시제
<ul style="list-style-type: none"> ○ 아침부터 저녁까지 배웁니다. ○ 3년간 배웁니다. 	<ul style="list-style-type: none"> ○ 주간정시제는 주간에 4시간 배웁니다. ○ 야간정시제는 저녁부터 4시간 배웁니다. ○ 4년간에 걸쳐 배웁니다. ○ 3년만에 졸업할 수 있는 곳도 있습니다.

그 외에 통신제 고등학교도 있습니다.

(2) 여러 학과

보통과	국어 · 수학 · 영어 등을 중심으로 배웁니다. 진학을 목표로 하는 것도, 취직을 목표로 하는 것도 가능합니다.
전문학과	공업과 · 상업과 · 농업과 · 가정과 · 복지과 등이 있습니다. 전문적인 지식이나 기술을 배웁니다.
종합학과	장래 진로에 맞춰 커리큘럼을 선택합니다.

사립 고등학교에도 공업과 · 상업과 등이 있는 학교도 있습니다.

(3) 전일제 공립 고등학교의 입학검사에 대하여

① 외국인 학생 등 선발

본인이나 보호자가 외국 국적으로, 일본에 있는 기간이 6년 이하인 사람이 받을 수 있습니다.
 면접과 학력검사를 봅니다.
 학력검사는 국어·수학·영어의 기초적인 문제로, 한자에 음이 붙어 있습니다.
 아래의 학교에서 실시됩니다.

【보통과】

오와리 학구	미카와 학구
나고야 미나미 고등학교	코로모다이 고등학교
코마키 고등학교	안조 미나미 고등학교
히가시우라 고등학교	미토 아오바 고등학교

【전문학과·종합학과】

토요타 공과 고등학교 (공업과)	이와쿠라 종합 고등학교 (종합학과)
토요카와 공과 고등학교 (공업과)	치류 고등학교 (종합학과)
나카가와 세이와 고등학교 (커리어 비즈니스과)	토요하시 니시 고등학교 (종합학과)



외국인 학생선발을 받을 수 있는지에 대한 여부는
 아이치현 교육위원회 고등학교 교육과에서 확인할 수 있습니다.
 ☎ 052-954-6786

② 일반 선발

공립 고등학교는 A그룹과 B그룹의 2가지로 나뉘어져 있습니다.
 A그룹, B그룹의 고등학교에서 1개교씩 총 2개교까지 지망할 수 있습니다.
 국어·사회·수학·이과·영어의 마크 시트 방식의 학력검사를 봅니다.
 학력검사를 보는 것은 1번 뿐입니다.
 면접이 있는 학교도 있습니다.



「A그룹」 「B그룹」의 설명은
 11 페이지의 【자료 1】에 있습니다.

③ 추천 선발

중학교에서 추천된 사람이 봅니다.
 면접을 봅니다.

④ 특색 선발

일부 학교가 실시합니다.
면접을 봅니다. 작문, 기초학력검사, 프레젠테이션 등의 어느 하나를 봅니다.

⑤ 해외 귀국 학생 선발

보호자와 함께 2년 이상 해외에 거주한 사람으로, 귀국하여 2년 이내인 사람이 받을 수 있습니다.
학력검사를 봅니다. 면접도 있습니다.

(4) 정시제 공립 고등학교의 입학검사에 대하여

학력검사는 국어·수학·영어의 기초적인 문제입니다. 작문이나 면접도 있습니다.
정시제 고등학교는 현내 어디에서나 수험 가능합니다.

【야간 정시제】

보 통 과		공 업 과	
메이와 고등학교	오부 고등학교	쥬호쿠 츠바사 고등학교 (모노즈쿠리과)	
나고야 니시 고등학교	토요타 니시 고등학교	나고야 공과 고등학교(기계과)	
아즈타 고등학교	오카자키 고등학교	토요타 공과 고등학교(기계과)	
카스가이 고등학교	헤키난 고등학교	오카자키 공과 고등학교(기계과)	
이누야마 고등학교	안쥬 고등학교	카리야 히가시 고등학교(기계과)	
코치노 고등학교	잇시키 고등학교	토요하시 공과 고등학교(기계과)	
코마키 고등학교	가마고리 고등학교	나고야시립 공업 고등학교 (공업기술과)	
이치노미야 고등학교	나고야시립 추오 고등학교	상 업 과	
즈시마 고등학교	토요하시시립 토요하시 고등학교	세토 공과 고등학교(종합 비즈니스과)	
요코스카 고등학교		한다 상업 고등학교(종합 비즈니스과)	
		나고야시립 추오 고등학교(상업과)	
		토요하시시립 토요하시 고등학교(종합 비즈니스과)	

【주간 정시제】

보 통 과		종 합 학 과
이치미야오코시 공과 고등학교	유타카노 고등학교	쥬호쿠 츠바사 고등학교
카리야 히가시 고등학교	미토 아오바 고등학교	
사야 고등학교	나고야시립 추오 고등학교	
타케토요 고등학교	토요하시시립 토요하시 고등학교	

4 사립 고등학교에 대하여

(1) 사립 고등학교의 특징

사립 고등학교는 학교에 따라 각각의 특징이 있습니다.
학교 설명회나 「아이치 사립학교 전람회」 등에서 정보를 모읍시다.

아이치 사립학교 전람회

- 일시 : 2024 년 8 월 22 일 (목) · 23 일 (금)
- 장소 : 돌핀즈 아리나 아이치현 체육관(나고야시 나카구 니노마루 1-1)

(2) 사립 고등학교의 입시

추천 입시와 일반 입시가 있습니다.

추천 입시	일반 입시
<ul style="list-style-type: none">○ 1 개교만 수험합니다.○ 합격하면 다른 학교는 수험할 수 없습니다.○ 학력시험과 면접을 봅니다.	<ul style="list-style-type: none">○ 복수 수험 가능합니다.○ 공립 고등학교도 수험할 수 있습니다.○ 5 교과외 학력시험을 봅니다.<ul style="list-style-type: none">※ 3 교과외인 곳도 있습니다.※ 면접이 있는 곳도 있습니다.

5 전수학교 고등과정에 대하여

(1) 전수학교 고등과정의 특징

사립입니다.
직업과 이어지는 기술이나 자격을 취득할 수 있습니다.
고등학교 졸업 자격을 취득할 수 있는 곳이 많습니다.

(2) 배우는 내용

복식·가정 분야	패션이나 요리에 대해 배웁니다.
공업 분야	전기나 전자, 기계 등에 대해 배웁니다.
위생 분야	조리나 미용·이용에 대해 배웁니다.
상업 실무 분야	비즈니스에 대해 배웁니다.
문화 교양 분야 (디자인)	디자인이나 미술, 음악 등에 대해 배웁니다.
복지 분야	복지나 개호에 대해 배웁니다.

학교 설명회나 「아이치 고등전문학교 전람회」 등에서 정보를 모읍시다.

아이치 고등전문학교 전람회

- 일시 : 2024년 9월 14일 (토)
- 장소 : 나디아 파크 (나고야시 나카쿠 사카에 3-18-1)

(3) 전수학교 고등과정의 입시

수험하는 학교에 따라 다르므로, 학교 선생님에게 확인합시다.

6 중학교에서의 진로지도

(1) 진로 설명회

3학년생과 그 보호자가 체육관 등에 모여서 진로에 대한 설명을 듣는 모임입니다.
진로를 어떻게 정해 가는지에 대한 설명이 있습니다.
졸업생이 어떤 진로 선택을 했는지 등을 들을 수 있습니다.

(2) 진로 희망조사

학교에서 받은 조사용지에 어느 학교에 진학하고 싶은지 희망을 적습니다.
용지를 받고 나서 며칠 후에 제출 마감일이 있습니다.

(3) 개인 간담회 / 3자 면담

구체적인 진로를 정하기 위해, 개별적으로 학생, 보호자, 담임 교사와 이야기를 나눕니다.

(4) 진로 소식·팸플릿

진로 소식, 팸플릿 등을 학교에서 받습니다.
서류 제출 기한 등 중요한 정보가 적혀 있습니다.
각 고등학교의 오픈 캠퍼스나, 입학설명회 등의 정보가 적혀 있습니다.

7 중학교 3학년 수험까지의 스케줄

(1) 진로결정 스케줄(예)

월	예정스케줄
4월	진로설명회 · 진로희망조사
5월	중간고사
6월	기말고사 · 교육상담
7월	개인간담회
8월	※고등학교 체험 입학 · 학교설명회에 참가하면 좋음.
9월	진로희망조사
10월	중간고사
11월	교육상담 · 기말고사
12월	개인간담회 ※사립학교 수험상담
1월	개인간담회 ※공립학교 수험상담
2월	1월부터 입시가 시작됩니다.
3월	아래의 표를 참고해 주세요.

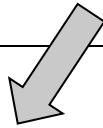

※학교에 따라 스케줄이나 진행방식이 달라질 수 있습니다.

(2) 입시 일정 (일부)

	사립 고등학교	공립 고등학교	
		전일제	정시제
1월 15일(수)	추천 입학시험		
1월 22일(수) 23일(목) 24일(금)	일반 입학시험		
2월 6일(목)		외국인 학생 등 선발 추천 선발 · 특색 선발	
2월 13일(목)			입학 검사
2월 26일(수)		일반 선발 입학 검사	
3월 17일(월)		2차 선발 입학 검사	(정원이 미달인 경우) 입학 검사 (예정)



고등학교 체험 입학이나 학교 설명회에 참가합니다.

참가하면 사립 고등학교의 학교에 따른 차이를 잘 알 수 있습니다.
중학교에 신청하거나, 고등학교 홈페이지에 직접 신청합니다.



사립 고등학교나 전수학교가 한 회장에 모여 설명하는 곳에 참가합니다.

개별상담 가능한 부스가 있습니다. 5페이지 · 6페이지에 일정이 적혀 있습니다.

8 Web 출원에 대해서

아이치현의 공립 고등학교는 온라인으로 신청하는 웹 출원 시스템입니다.

출원등록정보 등을 온라인으로 등록합니다.

수험표는 온라인으로 받은 것을 출력해서 시험일에 지참합니다.

컴퓨터, 스마트폰, 태블릿 등으로 액세스 할 수 있습니다.

웹 출원에 등록하기 위해서는 메일 주소가 필요합니다.

준비해 주시기 바랍니다.



문의처: 아이치현 교육위원회 고등학교 교육과 진로지도그룹
☎ 052-954-6786



9 비용

	공립 고등학교		사립 고등학교
	전일제	정시제	
수험료	2,200 엔	950 엔	약 13,000 엔
입학금	5,650 엔	2,100 엔	약 200,000 엔
수업료	1 년간 118,800 엔	1 년간 32,400 엔	1 년간 약 500,000 엔
입학시 필요한 비용※	약 130,000~180,000 엔		약 300,000 엔

※ 「교복비」 「교과서비」 「수학여행 적립금」 「학생회비」 「시설충당비」 등



고등학교에서 학습을 위한 보조금은 입학 후 정부와 현에서 지급됩니다.
입학 전에 필요한 비용을 준비해 둡시다.



사립 고등학교의 입학금에 대해서:

추천 입시로 합격하면, 입학금 전액을 합격 발표 수일 내에 지불합니다.
일반 입시로 합격하면, 입학금 일부(20,000 엔)을 합격 발표 수일
내에 지불합니다. 나머지 금액은 공립 고등학교 합격 발표 후에
지불합니다.

입학금을 지불하지 않으면, **합격이 취소됩니다!** 주의합니다.

10 장학제도

입학금이나 수업료를 보조하는 제도가 있습니다. 장학금은 상환하는 것과 상환하지 않아도 되는 것이 있습니다.

- (1) 상환하지 않아도 되는 것
가계 수입에 따라서, 아래와 같은 지원이 있습니다.

	공립 고등학교		사립 고등학교
	전일제	정시제	
입학금	전액 면제	전액 면제	100,000 엔부터 200,000 엔 보조
수업료	전액 보조	전액 보조	월 9,900 엔부터 35,200 엔

진학한 고등학교에서 신청합니다.

- (2) 상환하는 것

- ① 나고야시 입학준비금 제도
30 만엔을 무이자로 빌릴 수 있습니다 (소득 제한이 있습니다) .
9 월 경 중학교에 신청합니다.
※ 이 제도를 이용하면, 고등학교에 입학하기 전에 돈을 빌릴 수가 있습니다.
- ② 아이치현 사회복지협의회 생활복지자금 (교육지원자금)
월 35,000 엔까지 빌릴 수 있습니다 (소득 제한이 있습니다).
거주하는 곳의 사회복지협의회에 신청합니다.
- ③ 국가 교육 대출
고등학교 입학 전에 빌릴 수 있는 정부의 교육 대출입니다.
15 년 이내에 상환합니다.
학교에 다니는 기간에는 상환 금액을 줄일 수 있습니다.
☆문의처 : 일본정책금융기관 교육론 콜센터
: ☎ 0570-008-656



그 밖에, 재류자격이나 소득액에 따라서 보조가 나오는 제도도 있습니다.

(참고 : 나고야시 및 아이치현 홈페이지)

<https://www.city.nagoya.jp/kyoiku/page/0000051028.html>



<https://www.pref.aichi.jp/soshiki/kotogakko/0000006059.html>



※ 사립 고등학교의 보조금 제도 등 자세한 것은 아이치현 사학협회 웹사이트로 확인할 수 있습니다.

<https://www.aichi-shigaku.gr.jp/contents/hojokin.htm>



II 중학교에 재학하고 있지 않은 사람의 진로에 대해서

(1) 중학교를 졸업하지 않은 사람

중학교 졸업 자격을 갖추기 위해서, 다음의 방법이 있습니다.

① **야간 중학 아이치현**에는 다음 해 봄, 아래의 야간중학교가 개교합니다 (2025년부터).

● **나고야시립 나고야카 중학교**

● **아이치현립 토요하시 중학교**

15 세 이상으로 중학교를 졸업하지 않은 사람이 대상입니다.

중학교의 모든 교과를 공부합니다. 정해진 과정을 수료하면, 중학교 졸업이 됩니다.

주 5 일간, 수업이 있습니다. 수업료도 교과서비도 무료입니다.

모두 여름부터 가을에 걸쳐서 설명회가 있습니다.



【문의처】 ●나고야시립 나고야카 중학교:

나고야시 교육위원회 사무국 새 학교 만들기 추진부 새 학교 만들기 추진과
☎ 052-211-8932

【문의처】 ●아이치현립 토요하시 중학교:

아이치현 교육위원회 아이치 마나비 추진과 ☎ 052-954-6315

※ 2026 년도에 개교 예정인 야간 중학

현립 토요타 중학교, 현립 코마키 중학교, 현립 이치노미야 중학교

② 중학교 졸업정도 인정시험

중학교 졸업정도의 학력이 있는 것을 인정하는 국가 시험입니다.

중학교를 졸업하지 않은 15 세 이상인 사람이 대상입니다.

5 교과 (국어·사회·수학·이과·영어) 시험을 봅니다. 한자음이 달려있는 시험문제로 수험할 수 있습니다. 5 교과 모두 합격하면, 고등학교 입학자격을 취득할 수 있습니다. 수험료는 무료입니다. 매년 1 회, 10 월에 시험이 있습니다.

원서는 7 월부터 9 월 상순에 나옵니다.



문의처: 문부과학성 생애학습추진과

☎ 03-5253-4111

아이치현 교육위원회 의무교육과

☎ 052-954-6790

(2) 일본 이외의 국가에서 중학교를 졸업한 사람

9 년간 교육을 수료하였음을 증명하는 서류가 필요합니다.

아이치현 교육위원회 고등학교 교육과로 증명하는 서류를 지참하여 확인을 받습니다.

확인하는데 시간이 걸리므로 12 월 경까지는 방문합시다.



아이치현 교육위원회 고등학교 교육과

나고야야시 나카쿠 산노마루 3-1-2 현청 서쪽 청사 9 층

☎ 052-954-6786 ✉ kotogakko@pref.aichi.lg.jp

【자료 1】

	공립 고교 (전일제) 의 A그룹과 B그룹에 대하여	
--	------------------------------------	--

공립 고등학교는 지망하는 학교를 2 개교까지 (제 1 지망 · 제 2 지망) 선택합니다.
 A 그룹과 B 그룹으로 나뉘어져 있습니다.
 A 그룹에서 1 개교, B 그룹에서 1 개교를 선택할 수 있습니다.
 1 개교만 선택해도 됩니다.

【보통과】

오와리 학구와 미카와 학구로 나뉘어져 있습니다.
 거주하는 학구의 학교만 선택할 수 있습니다.
 오와리 학구는 1 군과 2 군으로 나뉘어져 있습니다.

보통과		
오와리 학구		미카와 학구
오와리 1 군	오와리 2 군	
A 그룹	A 그룹	A 그룹
B 그룹	B 그룹	B 그룹

【전문학과】 【종합학과】

거주하는 곳에 관계없이 선택할 수 있습니다.

전문학과	종합학과
A 그룹	A 그룹
B 그룹	B 그룹



보통과, 전문학과, 종합학과를 조합해서 볼 수 있습니다.
 조합은 학교 선생님과 잘 상담합시다.

【자료 2】

	과거 5 년간의 입시문제를 볼 수 있는 곳	
--	--------------------------------	--

• 아이치현 현민상담 · 정보센터 정보코너

- 나고야시 나카쿠 산노마루 2-3-2 아이치현 자치센터 2 층 : ☎052-954-6164
- 지하철 메이죠선 「나고야쥬」 역 5 번 출구에서 걸어서 3 분
 - 이용시간 9:00~17:15
 - 휴일 토요일, 일요일, 공휴일



아래 웹사이트로도 확인할 수 있습니다.

<https://www.pref.aichi.jp/soshiki/kotogakko/0000027366.html>

↑ 2024

학교 소개

학교명	아이치현립 나카가와 세이와 고등학교 * 2023 년도부터 「나카가와 상업」으로 명칭 변경
주소	〒454-0912 나고야시 나카가와쿠 노다 3 초메 280 번지/ Tel : 052-361-7457
가까운 역	핫타역 (지하철 히가시야마선 · J R 칸사이선 · 킨테츠) 에서 자전거로 5 분
특징 (시간표, 교과 학교행사, 졸업 후의 진로 등)	<p>○특징 : ○시간표 등 : ○교과 :</p> <p>수업은 약 3 분의 2 가 보통과목, 3 분의 1 이 상업에 관한 전문과목을 학습합니다. 1 학년은 부기, 정보처리 등의 상업과목을 학습합니다. 2 학년 때부터는 학생의 흥미나 관심에 맞춰 주로 상업과목을 선택하여 전문적으로 학습합니다.</p> <p>또한, 외국인 선발 입학생을 위한 선택과목으로 각 학년차에 「일본어」(주 2 시간) 수업을 실시합니다.</p> <p>○학교 행사 :</p> <p>구기대회, 문화제, 체육대회, 수학여행, 소풍, 예술감상회, 3 학년생 송별회 등이 있습니다.</p> <p>○부활동 :</p> <p>부활동은 운동부나 상업학교의 특색을 살린 문화부가 있고, 특히 배구부(여자)는 아이치현 대회에 진출하는 등, 활약하고 있습니다.</p> <p>○졸업 후의 진로 :</p> <p>취직 약 55%, 진학 등 약 45% (대학 · 단기대학 · 전문학교)</p>
연간 수업료 (대략)	연간 118,800 엔 (월 9,900 엔) * 소득에 따른 보조 있음
수업료를 제외한 기타 연간 비용	<p>예정 (2024 년도 참고)</p> <p>1 년차:약 192,000 엔 【학용품 · 보조 교재비 · 수학여행 적립금 등】 ※교복은 없고, 각자 정장을 준비합니다.</p> <p>2 년차 : 약 80,000 엔, 3 년차 : 약 60,000 엔</p>
외국 국적 학생 수 · 주요 국적	<p>52 명 (1 학년 21 명, 2 학년 22 명, 3 학년 9 명)</p> <p>· 필리핀, 중국, 브라질, 네팔</p>
비고	

학교명	학교법인 전파학원 나고야공학원 전문학교 (고등과정)
주소	〒456-0034 나고야시 아즈타쿠 텐마 2 초메 24-14 / Tel : 052-682-7871
가까운 역	◇지하철 메이죠선 아즈타진구 텐마쵸역 3 번 출구에서 남동쪽으로 걸어서 5 분 ◇메이테즈 나고야혼선 진구마에역에서 남쪽으로 걸어서 15 분 ◇메이테즈 토코나메선 토요타혼마치역에서 북쪽으로 걸어서 5 분 ◇JR 토카도혼선 아즈타역에서 남쪽으로 걸어서 20 분(등하교 스쿨버스가 있습니다)
특징 (시간표, 교과 학교행사, 졸업 후의 진로 등)	○특징 : <ul style="list-style-type: none"> • 기본에 충실한 수업을 진행하므로 학습에 불안이 있는 사람도 자신감이 생깁니다. 「안다」·「할 수 있다」·「자신 있다」를 모토로 하고 있는 학교입니다. • 「보통과」와 「전기과」가 있고, 각각 2 개의 코스가 있습니다. • 여러 자격이나 검정을 취득할 수 있습니다. • 본교 졸업과 동시에 고등학교(나고야 타치바나 고등학교) 졸업자격도 얻습니다. ○시간표 : <ul style="list-style-type: none"> • 1 일 6 교시 수업 (1 교시 50 분 9:00~15:35) 1 주일 5 일 등교 ○교과 : <ul style="list-style-type: none"> • 보통과...보통 코스는 보통과목 (국어·수학·영어 등) 이 대부분입니다. 종합정보 코스는 컴퓨터 전문과목이 대폭 늘어납니다. • 전기과...보통과목과 전기나 기계 전문과목이 거의 반반 비율입니다. ○부활동 : <ul style="list-style-type: none"> • 체육계 11 개부 • 문과계 6 개부 ※복싱부는 매년 전국대회에 진출하는 현내 최강 학교입니다. ※컴퓨터 크리에이티브부는 e 스포츠 고교대회에 진출하고 있습니다. ○졸업 후의 진로 : <ul style="list-style-type: none"> • 진학...약 75% (대학, 전문학교 외) • 취직...약 25% (희망자 전원 내정)
연간 수업료 (대략)	396,000 엔 【99,000 엔×4 학기 (4 월·7 월·10 월·1 월)】 작년에는 수업료 보조신청자의 83%가 수업료 전액 환불 대상자였습니다.
수업료를 제외한 기타 연간 비용	○입학시 납입금 : 보통과...382,620 엔 전기과...387,700 엔 (입학금, 교육충당비, 통신제 입학비, 교복·체육용품비, 교과서·교재비 등) ○그 외 납입금 : 136,600 엔 (수학여행 적립금, 학생회비, 교육활동비, 통신제 교육비, 아이치현 경감제도 있음)
외국 국적 학생 수 • 주요 국적	43 명 (1 학년 13 명, 2 학년 16 명, 3 학년 14 명) 중국, 필리핀, 브라질, 페루, 네팔, 베트남, 파키스탄, 몽골, 타이, 인도네시아
비고	• 체험 입학 (8 월 24 일) • 학교 견학설명회 (첫회는 10 월 12 일. 그 후 5 회 실시)

학교명	나고야 정보전문학교 (고등과정) 정보처리과
주소	〒458-0924 나고야시 미도리쿠 아리마츠 912 번지 / Tel: 052-624-5658
가까운 역	메이테즈 나고야혼선 아리마츠역 하차 걸어서 약 3 분
특징 (시간표, 교과 학교행사, 졸업 후의 진로 등)	<p>○특징 : 안심하고 다닐 수 있는 학교를 모토로 하고 있는 학교</p> <p>① 솔직하고 친절한 학생이 많고</p> <p>② 천천히 차분하게 배우는 학습방법이 큰 자신감으로</p> <p>③ 아이치 산업대학 미카와 고등학교의 졸업자격</p> <p>○시간표 : 1 일 6 교시 수업 ※ 8 : 45 까지 등교 (1 교시 : 50 분 수업 8 : 50~15 : 30)</p> <p>○교과 : 보통 과목 수업 (국어·수학·영어·체육 등) 과 정보처리· 워드프로세서·상업계 등의 전문과목 수업, 그 외 영어 회화, 중국어 회화 수업도 있습니다.</p> <p>○검정·자격 : 전상정보처리검정, 전상문서실무검정, 실용영어검정, 일본한자능력검정, 위험물 취급자시험, 개호직원 초임자연수 등</p> <p>○학교행사 : 체육대회, 뮤지컬 관람, 수학여행, 졸업여행, 학교축제 등</p> <p>○부활동 : 연식 야구, 육상, 축구, 탁구, 배구, 컴퓨터</p> <p>○동호회 : 농구, 배드민턴, 철도, 만화</p> <p>○2023 년도 졸업생 진로 :</p> <p>진학 본교 전문과정 (전체 진학자의 75%) 기타 대학·전문학교 취직 60 명 정도 (아이치현 내외의 제조업·판매업·운송업·경비회사를 비롯한 각 기업, 개호직, 직업훈련학교 등)</p>
연간 수업료 (대략)	<p>408,000 엔 [102,000 엔×4 학기 (4 월·6 월·9 월·12 월)]</p> <p>※ 국가의 취학지원금 제도, 아이치현 수업료 경감제도는 소득에 따라 보조(최대 전액)가 있습니다.</p> <p>※전년도는 수업료 보조 신청자의 약 89%가 수업료 보조대상이었습니다.</p>
수업료를 제외한 기타 연간 비용	<p>○입학시 납입금 256,700 엔 (입학금, 신입생 연수 합숙비, 교과서비, 재해공제부금, 통신제 입학금)</p> <p>※세대소득액에 따라 148,000 엔이 추후에 환급됩니다.</p> <p>○교복비, 체육복비, 입학용품비 약 82,000 엔 (업체에 지불)</p> <p>○그 외 납입금 61,000 엔/년 (여행적립금, 학생회비)</p> <p>○통신제 교육비 51,600 엔/년</p> <p>※세대소득액에 따라 최대 51,600 엔이 보조됩니다.</p>
외국 국적 학생 수 · 주요 국적	30 명 브라질, 중국, 페루, 필리핀, 한국, 네팔, 베트남, 파키스탄, 콜롬비아
비고	<p>학생 1 명 1 명에게 다가가는 지도를 하고 있습니다.</p> <p>체험 입학 7/21 (일) , 7/27 (토) , 8/25 (일)</p> <p>학교 견학회 10/19 (토) , 10/27 (일) , 11/2 (토) , 11/10 (일) , 11/17 (일) , 11/23 (토·공) , 11/30 (토) , 12/7 (토)</p>

학교명	아이치현립 조호쿠 츠바사 고등학교 (정시제 과정 주간부 종합학과)
주소	〒462-0052 나고야시 기타쿠 후쿠토쿠쵸 히로세시마 350 의 4 / TEL 052-911-4421
가까운 역	「조호쿠 츠바사코코」(나고야시버스) , 「쇼나이도리」(지하철 츠루마이선 걸어서 17 분)
특징 (시간표, 교과 학교행사, 졸업 후의 진로 등)	<p>○특징 : 다수의 선택과목 중에서 진로희망이나 흥미관심에 기반한 과목을 선택하여 학습할 수 있습니다.</p> <p>○시간표 : ST 8 : 40</p> <p>1 시간째 8 : 55~9 : 40 2 시간째 9 : 50~10 : 35 3 시간째 10 : 45~11 : 30 4 시간째 11 : 40~12 : 25</p> <p>※ 3 년간 졸업을 목표로 하는 경우는 선택제 오후 수업 있음.</p> <p>7 교시 종료는 16 : 05.</p> <p>○종합학과 계열 : 학문탐구 · 건강복지 · 정보활용 · 가정생활 · 예술창조 (1 년차에 선택)</p> <p>○학교 행사 : 소풍 · 수학여행 · 체육대회 · 문화제 · 예술감상회</p> <p>○부활동 : 연식 야구 · 축구 · 댄스 · 육상경기 · 배드민턴 · 창작 · 음악 · 원예생물 · 바둑 장기 · LOL (구 e 스포츠) · 역사연구 · 이과</p> <p>○졸업 후의 진로 :</p> <p>4 년제 대학 · 단기대학 29% 전문학교 18% 취직 33% 그 외 18%</p> <p>(2023 년도 졸업생 자료)</p>
연간 수업료 (대략)	32,400 엔(세대 소득에 따른 보조 있음)
수업료를 제외한 기타 연간 비용	약 80,000 엔(1 년차. 2 년차부터는 조금 저렴해집니다.) 입학시 4 월 납입금 50,000 엔. 교복 · 체육복비 약 100,000 엔 수학여행 적립금 66,000 엔
외국 국적 학생 수 · 주요 국적	약 60 명 : 네팔, 필리핀, 중국, 중남미, 중동, 아프리카, 동남아시아
비고	국어과 수업에서는 주로 일본어 능력에 따른 숙련도별 수업을 진행하고 있습니다.

학교명	나고야시립 공업고등학교 정시제 과정(야간) 공업기술과
주소	〒454-0851 나고야시 나카가와쿠 키타에초 3-13 / Tel : 052-361-3116
가까운 역	아오나미선 나카지마역에서 5 분, 시버스 시리즈 코우교 고우코에 내려서 5 분
특징 (시간표, 교과 학교행사, 졸업 후의 진로 등)	<p>○특징 : 야간에 학습하고, 4 년에 걸친 졸업을 목표로 합니다. 의욕이 있는 사람은 3 년만에 졸업하는 것도 가능합니다.</p> <p>○시간표 : 급식 17 : 10~17 : 35 1 교시 17 : 40~18 : 25 2 교시 18 : 25~19 : 10 휴식 19 : 10~19 : 15 3 교시 19 : 15~20 : 00 4 교시 20 : 00~20 : 45</p> <p>○교과 : 1 학년 · 2 학년은 보통 교과에 추가로 공업 기초과목(공업기술기초, 공업 정보수리, 생산기술 등)을 학습합니다. 3 학년부터는 「기계 코스」와 「컴퓨터 코스」로 나뉘고, 보다 전문적인 지식과 기술을 학습합니다. 가스용접 기능자 · 제 2 종 전기공사사 · 위험물 취급자 · 계산기술검정 · 정보기술검정 등의 자격 등 취득에도 도전할 수 있습니다.</p> <p>○학교행사 : 시코(市工)De 나이트(스포츠 · e 스포츠 · 보드게임 등) , 엔니치(縁日)De 나이트(문화제) · 수학여행(4 학년), 합동감상 행사, 교외 학습회, 졸업생 송별회 등</p> <p>○부활동 : 20 : 50~22 : 30 그라운드 경기부(육상, 야구, 축구 등) · 배드민턴부 · 로봇부 · 방과 후 클럽(배구, 농구, 자격 취득, 프라모델 만들기, 음악연주, 재봉, 게임 등)이 활동 중.</p> <p>○2023 년도 졸업생의 진로 취직 18 명, 전문학교 3 명</p>
연간 수업료 (대략)	32,400 엔 (세대 소득에 따른 보조 있음)
수업료를 제외한 기타 연간 비용	약 80,000 엔 (야식 급식비, 수학여행 적립금, 학생회비 등) . 입학시에는 4 월 납입금을 포함한 약 50,000 엔(체육복, 체육관 신발, 실습복, 교과서, 계산기 등의 비용)이 필요합니다.
외국 국적 학생 수 · 주요 국적	12 명 브라질, 필리핀, 네팔, 중국
비고	1 학년은 국어, 수학, 영어를 소수 인원으로 지도하고 있습니다. 또한, 국어, 수학, 영어는 연도 시작할 때 공부를 잘 못하는 학생을 대상으로 기초학력지도를 하고 있습니다.

학교명	나고야시립 추오 고등학교 정시제 과정 (야간) 보통과·상업과
주소	〒460-0007 나고야시 나카쿠 신사카에 3 초메 15-45 / Tel : 052-241-6538
가까운 역	지하철 히가시아마선 치쿠사역 5 번 출구에서 8 분 / J R 치쿠사역에서 8 분 시버스 신사카에 3 초메에 내려서 3 분
특징 (시간표, 교과 학교행사, 졸업 후의 진로 등)	<p>○특징 : 야간학습을 하여 고등학교 졸업을 목표로 하고 있습니다. 4 년간 차분히 자신의 페이스대로 학습할 수 있습니다 (3 년만에 졸업하는 방법도 있습니다).</p> <p>○시간표 : 급식 17 : 10~17 : 35 1 교시 17 : 40~18 : 25 2 교시 18 : 25~19 : 10 휴식 19 : 10~19 : 15 3 교시 19 : 15~20 : 00 4 교시 20 : 00~20 : 45</p> <p>○교과 : 1 학년은 보통과와 상업과가 함께 같은 과목을 학습합니다. 2 학년부터 보통과와 상업과로 나뉩니다. 보통과는 보통 교과 · 과목을 학습합니다. 상업과는 부기 · 회계 · 정보처리 · 과제 연구 등의 전문과목도 학습합니다. 보통과에서도 1 학년과 4 학년이 상업과 과목을 학습할 수 있습니다. 상업과에서는 다양한 상업 검정이나 정보처리 검정에 도전할 수 있습니다. 보통과에서도 워드프로세서 검정 등에 도전할 수 있습니다.</p> <p>○학교행사 : 구기대회 · 체육대회 · 문화부 발표회 · 문화제 · 수학여행(4 학년) 등</p> <p>○부활동 : 20 : 45~21 : 30 (평상시 연습) · 운동계→배드민턴, 농구, 배구, 탁구 · 문화계→연극, 다도, 서예, 사진, 음악, 상업, 만화 문화 연구</p> <p>○졸업 후의 진로 : 4 년제 대학(4 명), 전문학교 등(9 명), 취직(20 명)</p>
연간 수업료 (대략)	32,400 엔 (세대 소득에 따른 보조 있음)
수업료를 제외한 기타 연간 비용	84,000 엔(야식 급식비, 수학여행 적립금, 학생회비 등) +7,100 엔(체육복 · 신발) ※ 입학할 때까지 4 월 납입금을 포함한 약 30,000 엔이 필요합니다.
외국국적 학생 수 · 주요 국적	91 명 : 필리핀(36), 네팔(36), 중국(4)등
비고	1 학년을 대상으로 수업 후에 기초학력 지도(국어 · 수학 · 영어)를 연간 45 회 정도 실시하고 있습니다. 외국 국적인 학생을 대상으로 수업을 진행하고 있지만, 일상회화나 히라가나를 이해할 수 없으면 수업을 듣기가 어렵습니다.

나고야 국제센터 「외국인 아동 학생 교육 상담」 안내

나고야 국제센터에서는 외국에 루트를 가진 어린이가 일본에서 학습할 수 있도록 관계기관·단체 등과 연계하면서 상담에 대응하고 있습니다. 필요에 따라 통역을 이용할 수도 있습니다. 전부 무료로 이용 가능합니다.

- 상 담 일 : 매주 수·금·일요일 (예약 필요) 오전 10시부터 오후 5시까지
- 비 용 : 무료
- 장 소 : 나고야 국제센터 3층 정보카운터
- 상 담 방 법 : 센터 방문, 전화, 스카이프, 메일
- 전 화 번 호 : 052-581-0100
- E-mail : info@nic-nagoya.or.jp

*상담은 일본어로 진행합니다. 예약시 통역이 필요한 경우에는 말씀해 주세요.

<통역 가능한 시간> 한국어 : 목요일, 토요일, 일요일 13:00 - 17:00

【작성 / Produced by】

공익재단법인 나고야 국제센터

Nagoya International Center

All rights reserved

TEL 052-581-0100

FAX 052-571-4673

※본 자료내용의 일부 또는 전부를 무단으로 인용·기재하는 것은 삼가해 주시기 바랍니다.
This material may not be published, rewritten, or redistributed in whole or part without the express written permission of the Nagoya International Center.