2022年6月的情报

指定避难所地图 北区

指定避难所是在灾害告一段落后，因为自家受灾而不能回家时，暂时过避难生活的地方。

阴影部分为名古屋市外区域

（说明）

- 无论所居住的行政区或学区在什么地方，任何人都能到离自己最近避难设施避难。
- 指定紧急避难所是为了保护生命安全，从灾害危险之处紧急逃生的场所。关于指定紧急避难所，已在各灾害风险地图中标明。

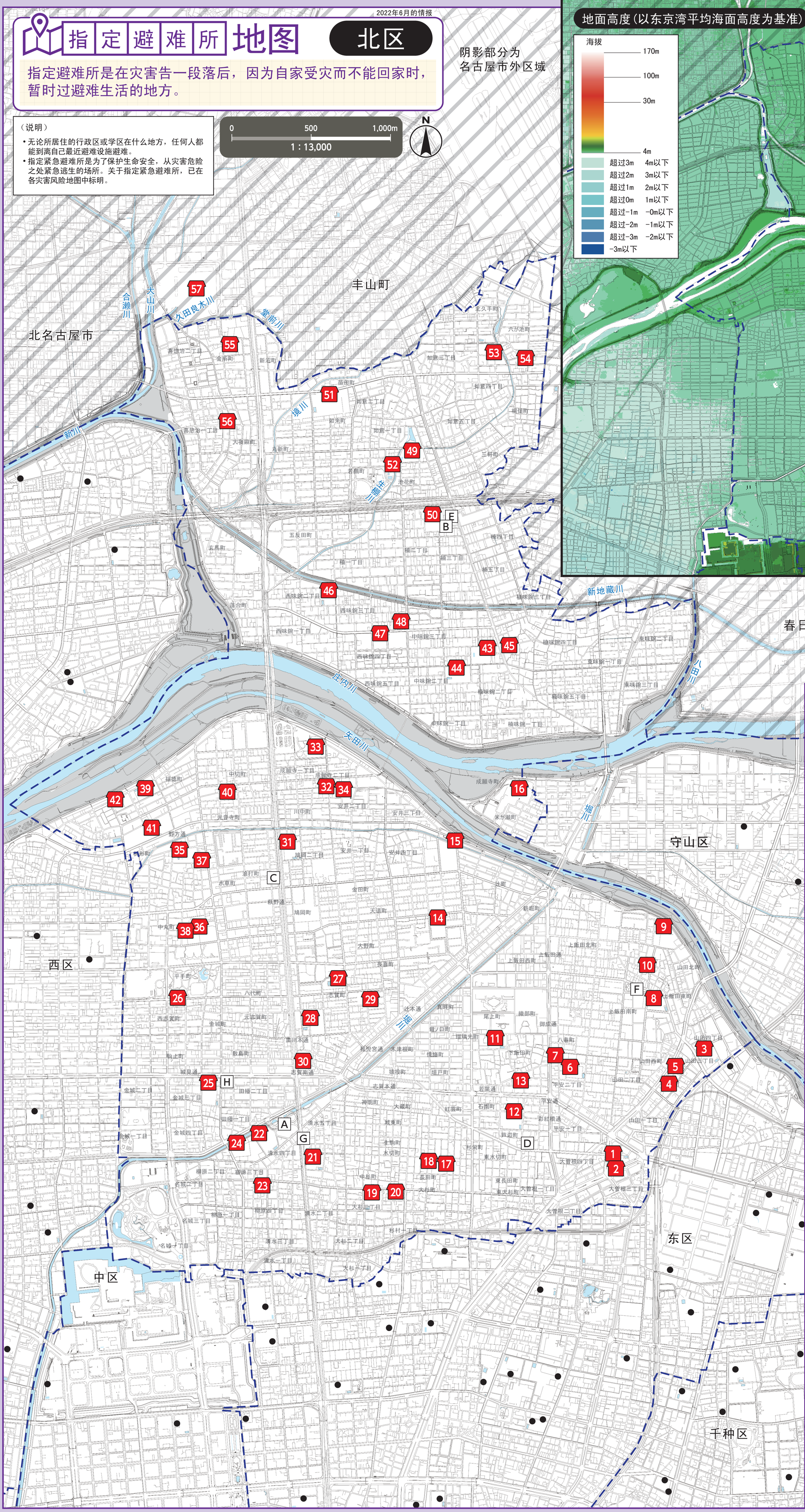

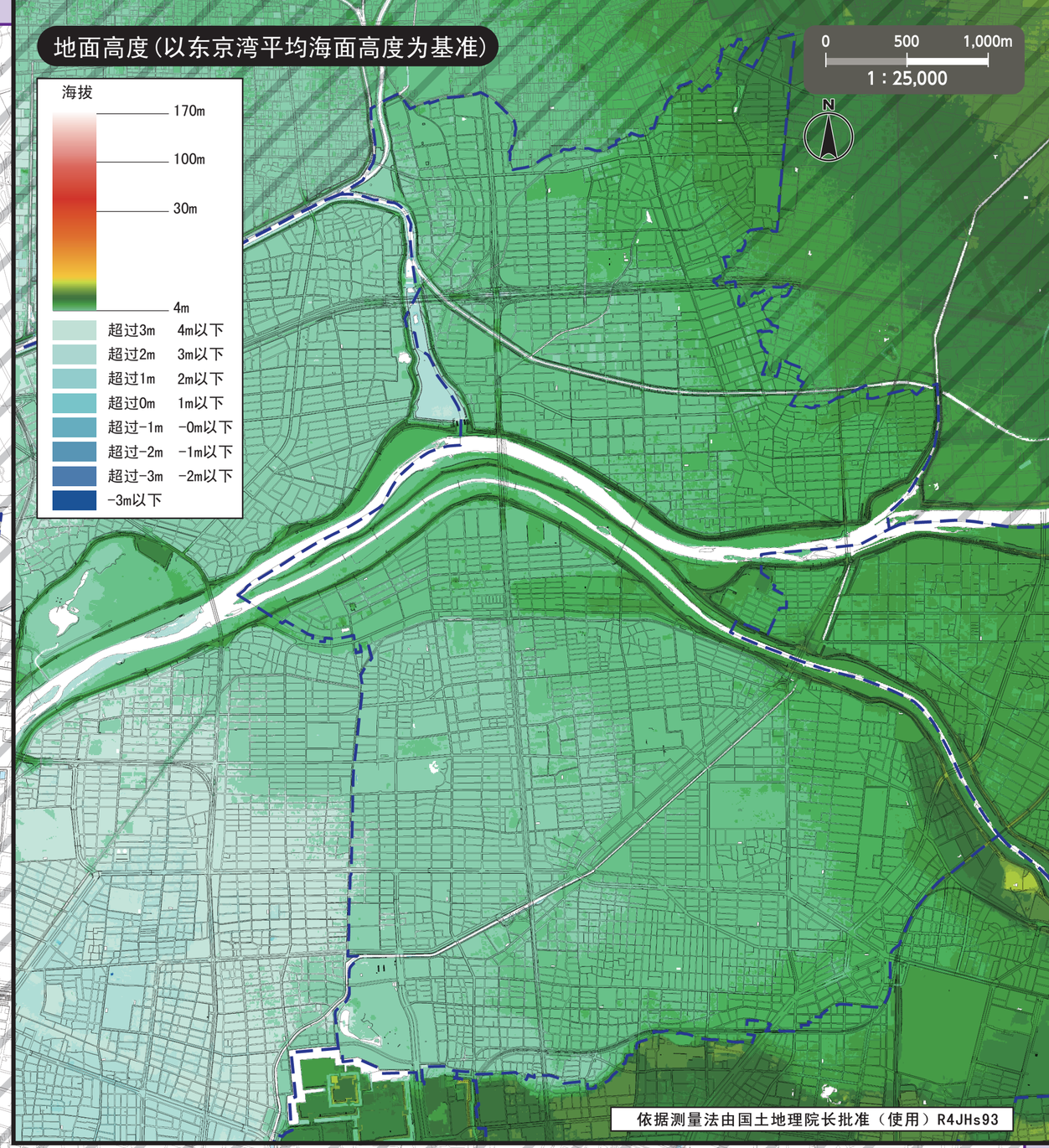

※要到其他区的指定避难所避难，请见各区的指定避难所地图。
在名古屋市官方网站上可以找到全区的指定避难所地图。

编号	设施名称（■记号）	地址
1	六乡小学	大曾根三丁目15-82
2	六乡社区中心	大曾根三丁目15-90
3	六乡北小学	山田四丁目14-56
4	六乡北社区中心	山田町3-46
5	山田幼儿园	山田町4-42
6	饭田小学	平安二丁目7-14
7	饭田社区中心	平安二丁目3-24
8	宫前小学	上饭田南町4-1-2
9	大曾根中学	上饭田东町2-100
10	宫前社区中心	上饭田东町4-53
11	名北小学	下饭田町1-34
12	若叶中学	石园町2-16
13	名北社区中心	下饭田町3-3-1
14	辻小学	辻町1-32-4
15	辻社区中心	辻町9-62-1
16	守山水处理中心	米濑町3-1
17	杉村小学	长田町3-62
18	杉村社区中心	水切町6-87
19	大杉小学	大杉三丁目9-21
20	大杉社区中心	大杉三丁目20-19
21	清水小学	清水五丁目3-1
22	八王子中学	清水四丁目4-1
23	清水社区中心	柳原三丁目9-15
24	名古屋市青少年交流广场	柳原三丁目6-8
25	金城小学	金城三丁目11-6
26	金城社区中心	平手町2-6
27	东志贺小学	志贺町4-60-3
28	北陵中学	志贺町2-12
29	东志贺社区中心	志贺町5-2-9
30	北生涯学习中心	黑川本通2-16-3
31	城北小学	鸠冈二丁目8-43
32	城北社区中心	安井二丁目4-23
33	北运动中心	成愿寺一丁目6-12
34	县立名古屋高等技术专门学校	安井二丁目4 - 48
35	光城小学	光音寺町4-1
36	志贺中学	中丸町3-2-1
37	光城学区集会所	金城町4-26
38	光城社区中心	中丸町3-2-3
39	川中小学	福德町5-52
40	中切集会所	中切町2-21
41	县立城北Tsubasa高中	福德町广濑岛350-4
42	川中社区中心	福德町4-37-8
43	味鋺小学	楠味鋺三丁目126
44	北中学	中味鋺二丁目656
45	味鋺社区中心	楠味鋺三丁目1311-1
46	西味鋺小学	西味鋺二丁目526
47	西味鋺社区中心	西味鋺四丁目517
48	名古屋楠幼儿园	西味鋺三丁目931
49	楠小学	池花町309
50	楠中学	楠二丁目957
51	北高中	如来町50
52	楠社区中心	若鹤町126
53	如意小学	如意三丁目131
54	如意会馆	六池町39-2
55	楠西小学	会所町89
56	楠西社区中心	喜惣治一丁目367
57	中央批发市场北部市场	西春日井郡丰山町大字丰场字八反107

政府机关（□记号）

A 北区役所	D 北消防署饭田支队	G 北土木事务所
B 北区役所楠分所	E 北消防署楠支队	H 上下水道局北营业所
C 北消防署	F 特别消防队第三方面队	

本地图使用2015、2016年绘制的城市规划基本图。另外，在必要的情况下，本图绘制后会有所更改。
使用城市规划基本图已得到春日井市、丰山町、北名古屋市的许可。（许可号　春日井市：3春都政第161号　丰山町：3丰防据第61号　北名古屋市：3北都第121号）